

ALZADO OESTE - CORTE DE TERRENO POR PASILLO PERIMETRAL (SIN PERRERA NI CUBOS)

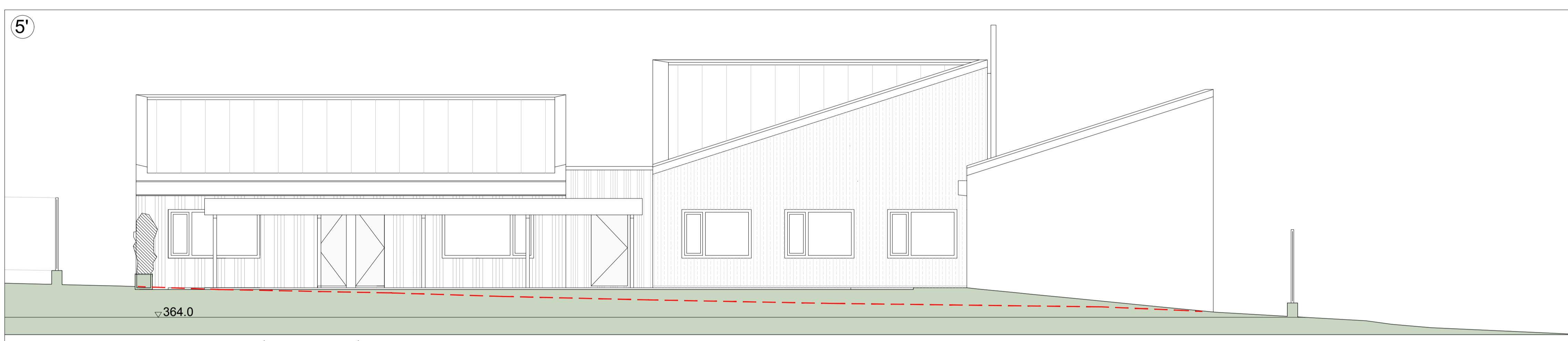

ALZADO OESTE - CORTE DE TERRENO POR PASILLO PERIMETRAL (CON PERRERA Y CUBOS)

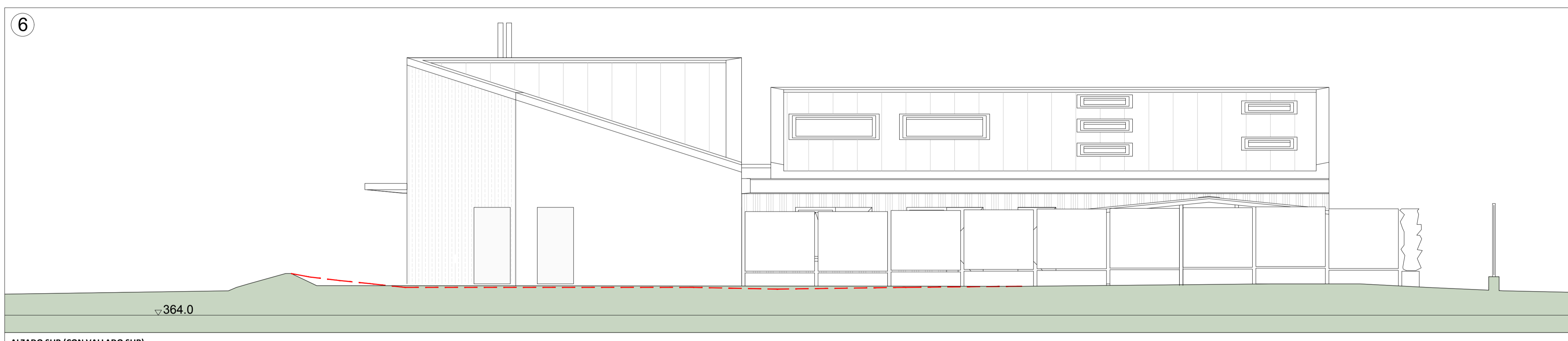

ALZADO SUR (CON VALLADO SUR)

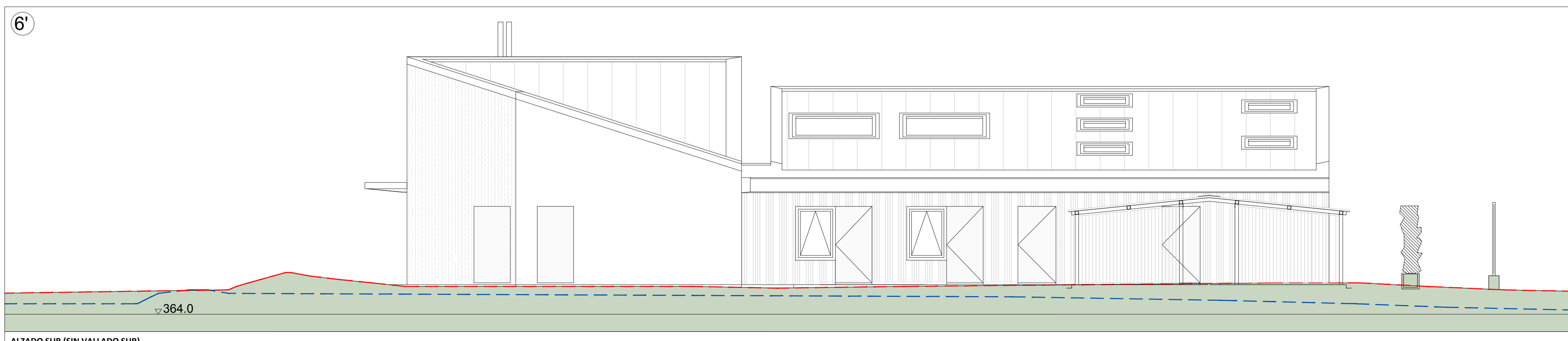

ALZADO SUR (SIN VALLADO SUR)

RELACION DE CORTES DE TERRENO PARA REPRESENTACION DE ALZADOS

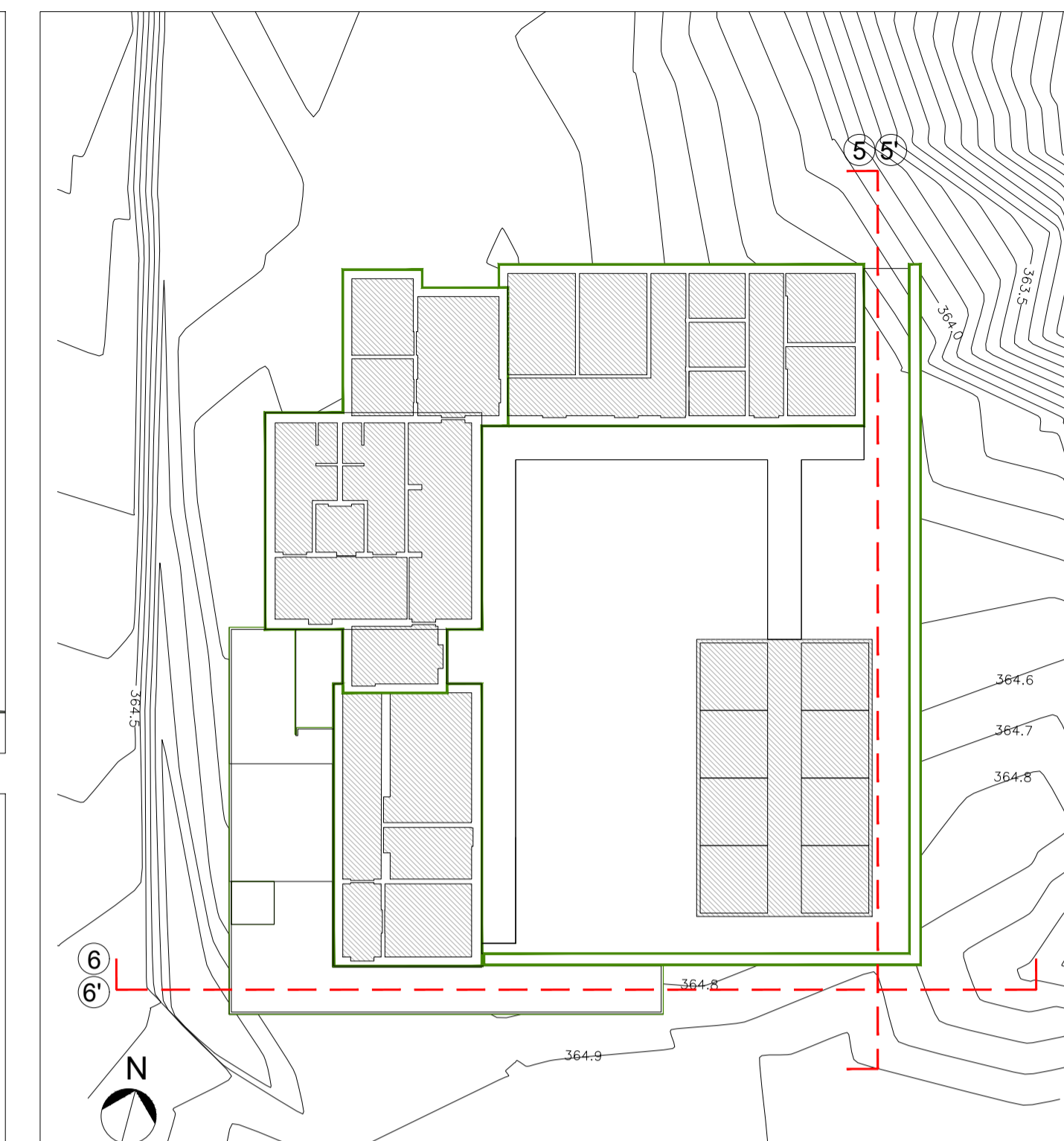

	SECCIÓN DE TERRENO Y NIVEL DE SUELO DE LA ACTUACIÓN
	CORTE DEL TERRENO SIN INTERVENIR EN RELACIÓN A LA SECCIÓN DE TERRENO MODIFICADA POR LA ACTUACIÓN
	MARCA DE LOS GROSORES DE CERRAMIENTOS PARA APRECIACIÓN DE LA RELACIÓN DE ESTOS CON LOS HUECOS DE FACHADA

0 5m					
N.	CONCEPTO	FECHA	POR		
REVISIONES					
		Dirección de Infraestructuras y Tecnologías Dirección de Proyectos y Construcción			
CALCULADO D. Adrián Mateos Rodríguez		AEROPUERTO DE SANTIAGO - ROSALÍA DE CASTRO			
DIBUJADO D. Julio Villarreal Prado		ATRP/ ATDOCV CONSTRUCCIÓN HALCONERA			
COMPROBADO D. Esteban Grañeda Delgado		PLANO DE:			
PROYECTADO D. Alberto Mate Caamaño Col. Nº: 5.133		ALZADOS 2			
HOJA Nº 02 de 02	PLANO Nº 0052	Nº DE PLANOS	FECHA JULIO 2021	ESCALA dinA1: 1/75 dinA3: 1/150	FICHERO DWG AIS095-SCQ-3020-PCD-DR-005-GR-D01 _ALZADOS
CONSULTORES					